

Quadra de Areia

P04

P01

R1
N: 9607736.6760
E: 432334.3280
Z: 41.478

BASE
N: 9607724.8140
E: 432341.3050
Z: 41.370

R2
N: 9607720.9895
E: 432344.1128
Z: 41.320

P02

P03

Maria Cluade Alves Memória

RUA HUMBERTO DE CAMPOS

PERFIL ALINHAMENTO

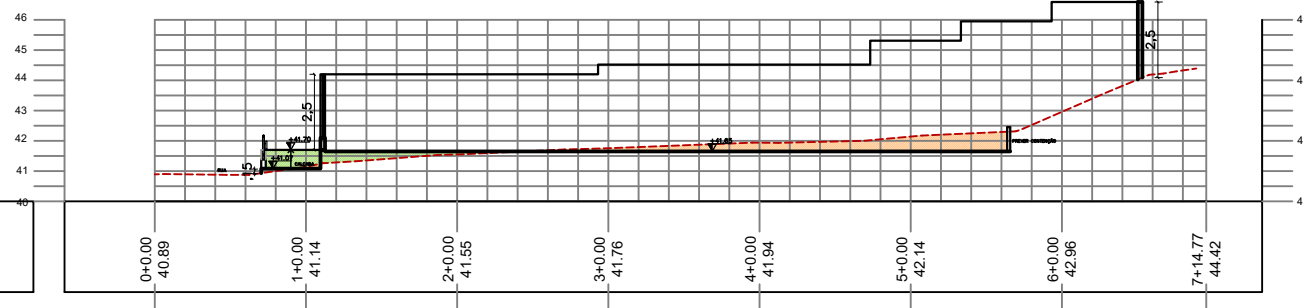

03 CORTES E ATERRO
ESCALA 1/125



01 LOCALIZAÇÃO
SEM ESCALA

OBS.: RAMPAS E ESCADAS FORAM DIMENSIONADAS COM BASE NAS COTAS PREVISTAS NO PROJETO ORIGINAL. QUALQUER ALTERAÇÃO NAS ALTURAS IMPLICA NO RECALCULO DA INCLINAÇÃO, A FIM DE ASSEGURAR CONFORMIDADE COM AS NORMAS DE ACESSIBILIDADE VIGENTES.

	NÚCLEO DPE-MA EM CONSTRUÇÃO MODULAR	ARQ 01/10
	END.: RUA HUMBERTO DE CAMPOS, SN, CENTRO, BOM JARDIM-MA	
	PROPRIETÁRIO: DPE-MA	
	DISCRIMINAÇÃO: LOCALIZAÇÃO, SITUAÇÃO, CORTES E ATERRO	
DATA: NOV/2025	ESC: 1/125	R01

PROJETO ARQUITETÔNICO: NAYANNE FEQUES A69236-0/MA

ASSINADO DIGITALMENTE POR NAYANNE BARROS FEQUES EM 02/12/2025 11:14:55
PARA VALIDAR ESTE DOCUMENTO ACESSAR: <https://intranet.ma.def.br/validar?c=b4af0502-a74d-46fd-830c-b34dd0aa2e9e>



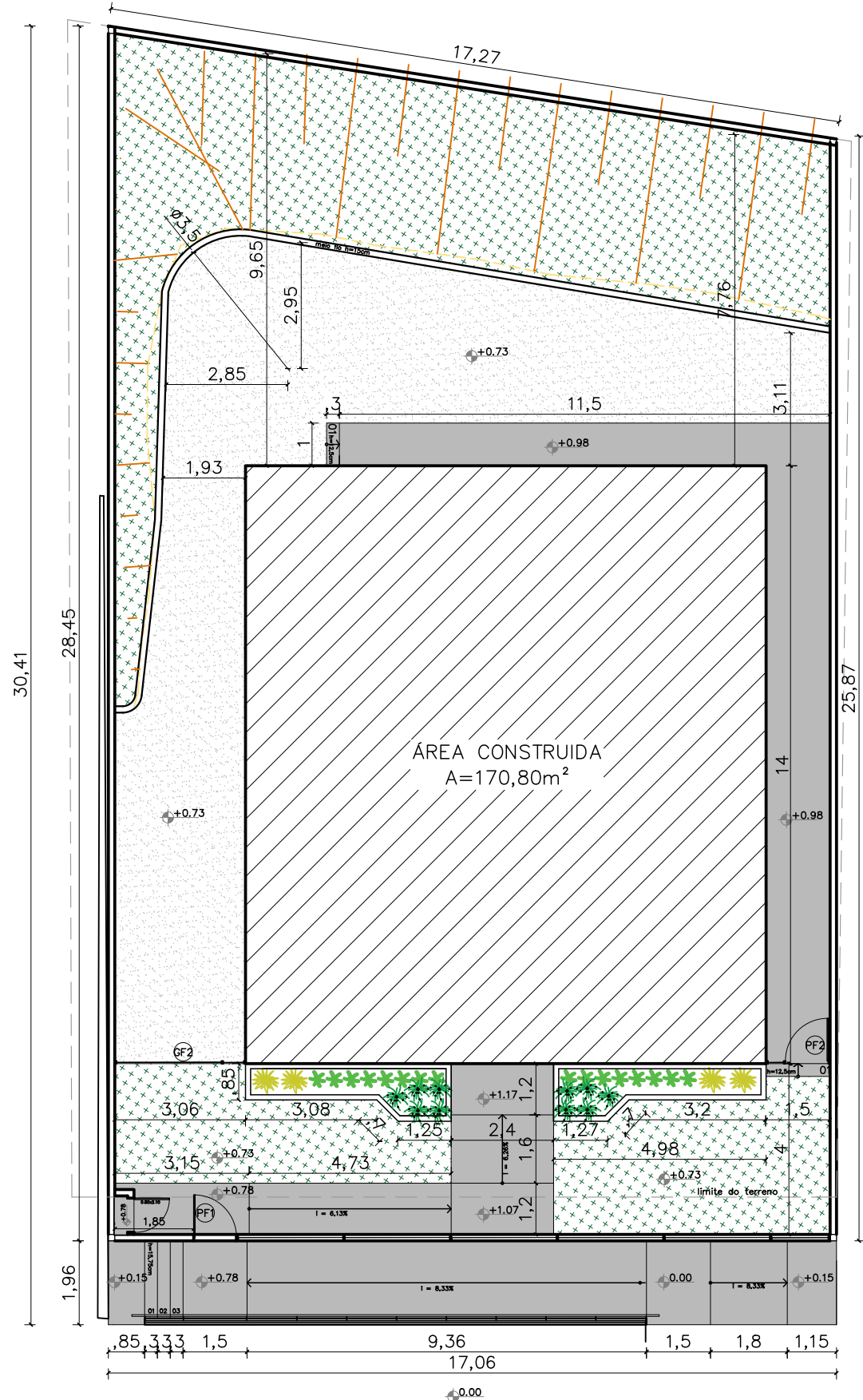

OBS.:RAMPAS E ESCADAS FORAM DIMENSIONADAS COM BASE NAS COTAS PREVISTAS NO PROJETO ORIGINAL. QUALQUER ALTERAÇÃO NAS ALTURAS IMPLICA NO RECÁLCULO DA INCLINAÇÃO, A FIM DE ASSEGURAR CONFORMIDADE COM AS NORMAS DE ACESSIBILIDADE VIGENTES.

1- VER DETALHAMENTO NO PROJETO ELÉTRICO

	PATA DE ELEFANTE – Beaucarnea Reprodução: muda bem formada	1.20	4	muda
---	---	------	---	------



Guarda corpo e corrimão em tubo 40mm em ferro galvanizado pintado com zarcão e esmalte sintético a base de solvente na cor cinza escuro

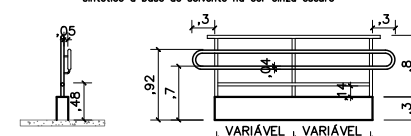

CORTE GUARDA CORPO VISTA GUARDA CORPO
COM CORRIMÃO COM CORRIMÃO

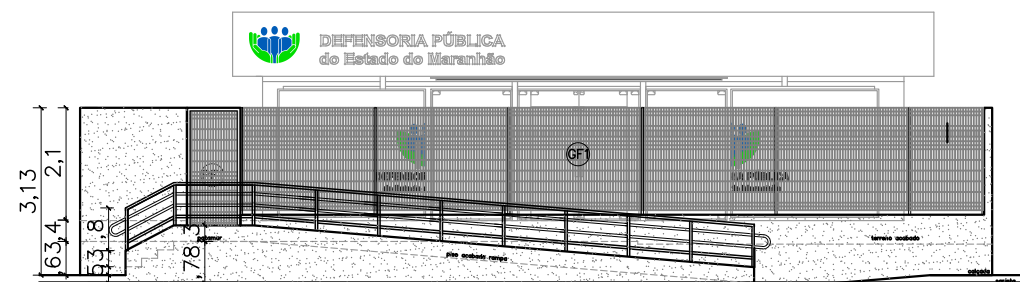

02 VISTA GRADIL-FRENTE
ESCALA _____ 1/10

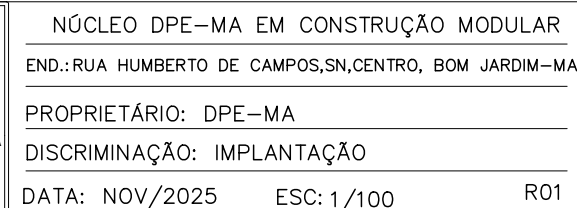
ARQ
02/10

PROJETO ARQUITETÔNICO: NAYANNE FEQUES A69236-0/MA



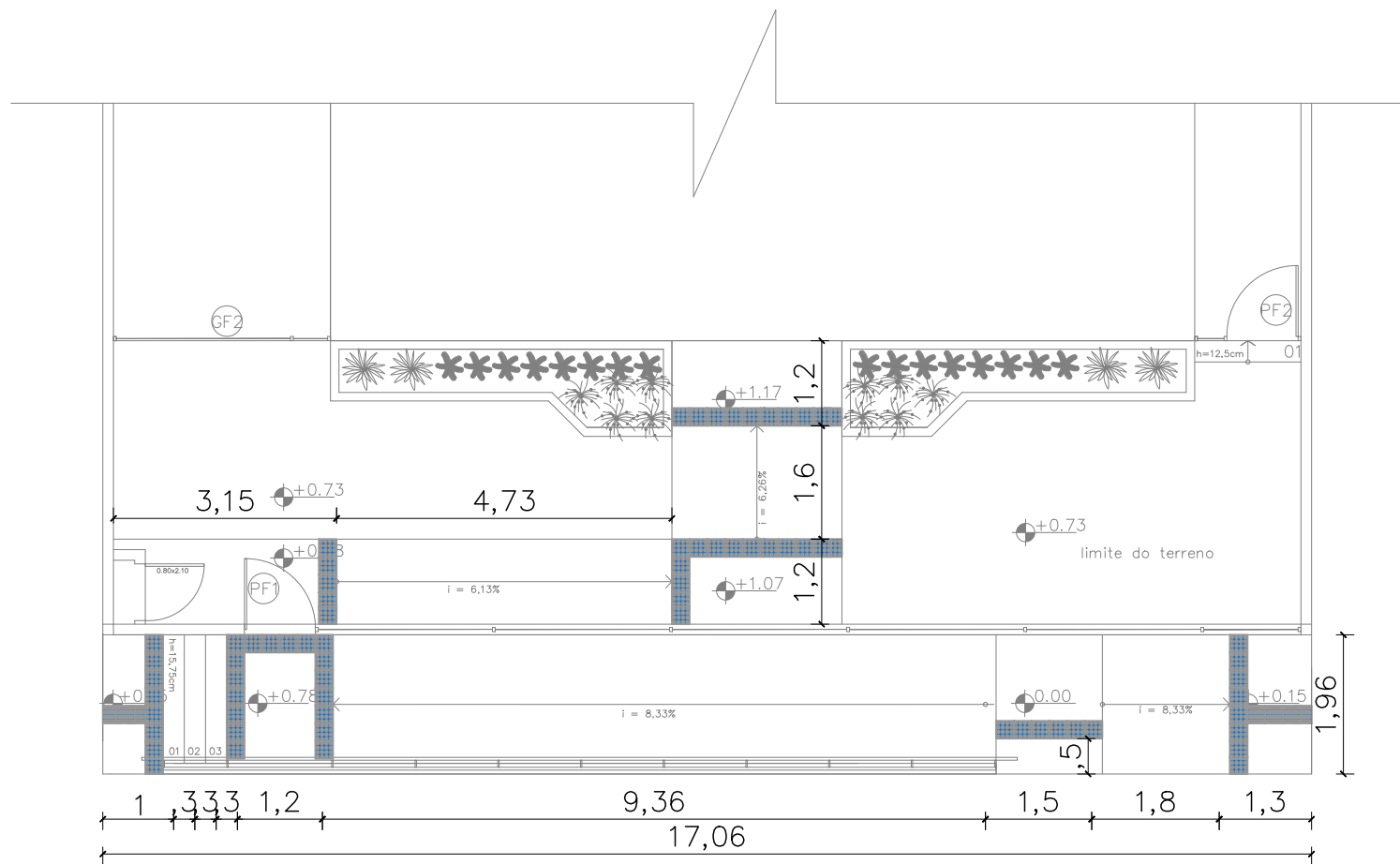

01 SINALIZAÇÃO TÁTIL- EXTERNA
ESCALA 1/75

CONVENÇÕES	
	PISO TÁTIL ALERTA
	PISO TÁTIL DIRECIONAL
	PLACA EM BRAILE 25x8 cm

NOTAS

SINALIZAÇÃO INTERNA:

1-PISO TÁTIL DIRECIONAL E/OU ALERTA, DE BORRACHA, AZUL, P/DEFICIENTES VISUAIS, DIMENSÕES 25X25CM, APLICADO COM COLA DE CONTATO SOBRE PISO VINÍLICO

SINALIZAÇÃO EXTERNA:

1-PISO TÁTIL DIRECIONAL E/OU ALERTA, DE CONCRETO, AZUL, P/DEFICIENTES VISUAIS, DIMENSÕES 25X25CM, APLICADO COM ARGAMASSA INDUSTRIALIZADA AC-II, REJUNTADO.

SINALIZAÇÃO VISUAL E TÁTIL:

1-PLACAS EM BRAILE EM ACRÍLICO VERDE, 4mm, 25X8cm, COM LETRAS EM ALTO RELEVO,1mm, NA COR BRANCA, INSTALADAS A 1,20m do PISO E 10cm DO BATENTE DA PORTA.

NOTA: AS ESPECIFICAÇÕES DE ESTRUTURA METÁLICA CONTIDAS NESTE PROJETO, SÃO ORIENTAÇÕES TÉCNICAS. DEVENDO ESTA SER CALCULADA POR UM PROFISSIONAL COM EXPERTISE EM ESTRUTURAS METÁLICAS.

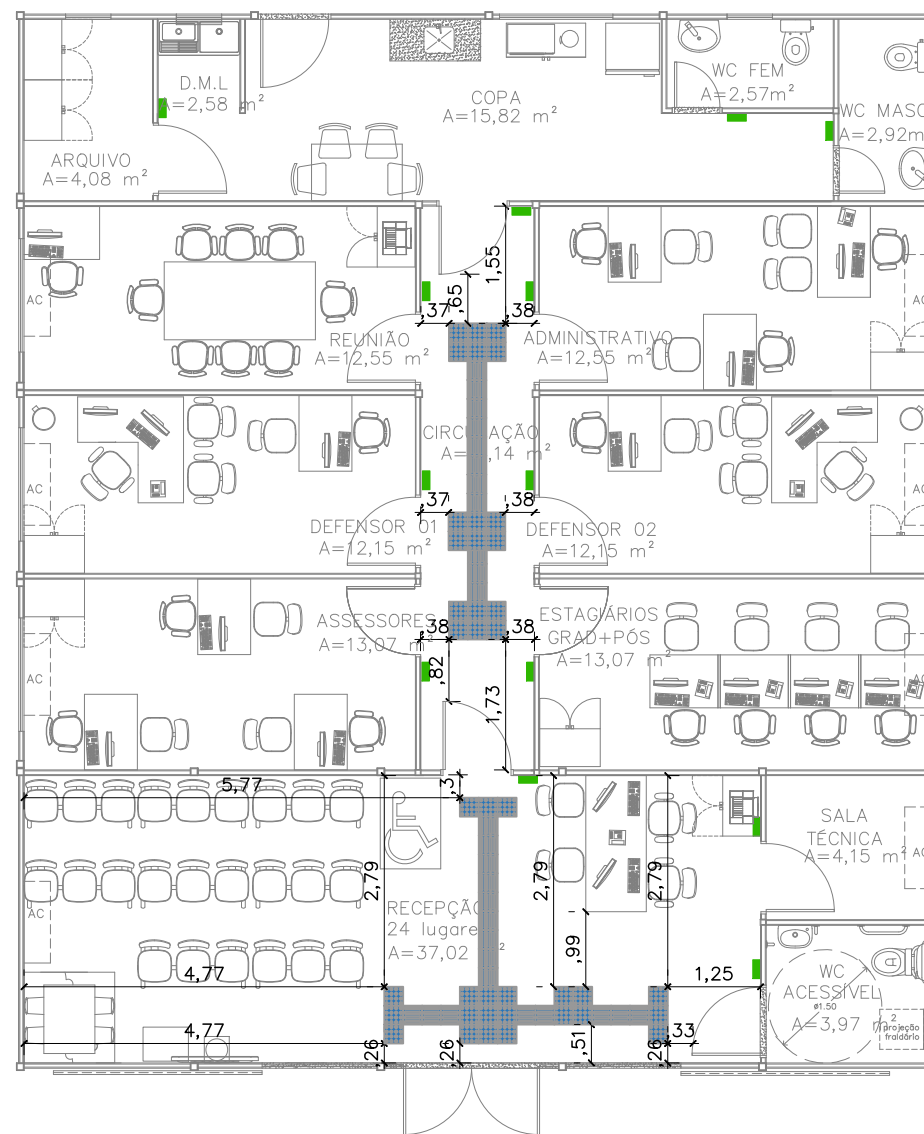

02 SINALIZAÇÃO TÁTIL- INTERNA
ESCALA 1/75

OBS.:RAMPAS E ESCADAS FORAM DIMENSIONADAS COM BASE NAS COTAS PREVISTAS NO PROJETO ORIGINAL. QUALQUER ALTERAÇÃO NAS ALTURAS IMPLICA NO RECÁLCULO DA INCLINAÇÃO, A FIM DE ASSEGURAR CONFORMIDADE COM AS NORMAS DE ACESSIBILIDADE VIGENTES.

	NÚCLEO DPE-MA EM CONSTRUÇÃO MODULAR	
	END.: RUA HUMBERTO DE CAMPOS, SN, CENTRO, BOM JARDIM-MA	
	PROPRIETÁRIO: DPE-MA	
	DISCRIMINAÇÃO: SINALIZAÇÃO VISUAL E TÁTIL	
	DATA: NOV/2025	ESC.: 1/100 R01

PROJETO ARQUITETÔNICO: NAYANNE FEQUES A69236-0/MA

ARQ
04/10

A3

